Ю.Батаев

С 16 августа по 1 сентября 2005г дайв-клуб "АРАТТА" провел экспедицию по исследованию подводной части древнегреческого города-государства Ольвия. Это крупнейший в Украине археологический памятник античной эпохи. Он находится на территории села Парутино Николаевской обл.

Александр Викторович Ластенко. Базой и

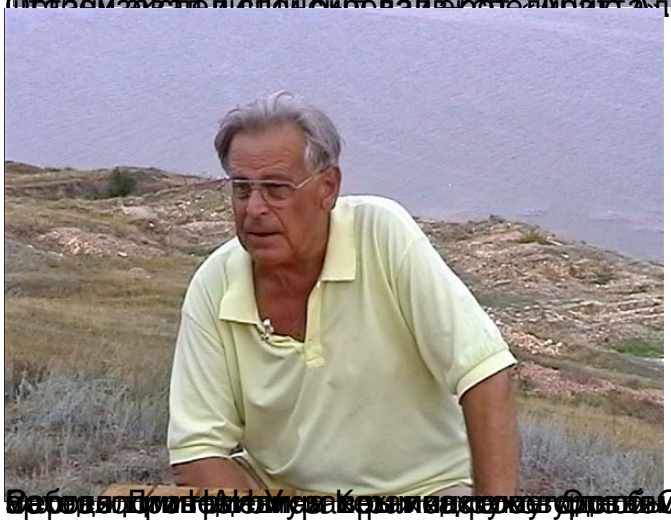

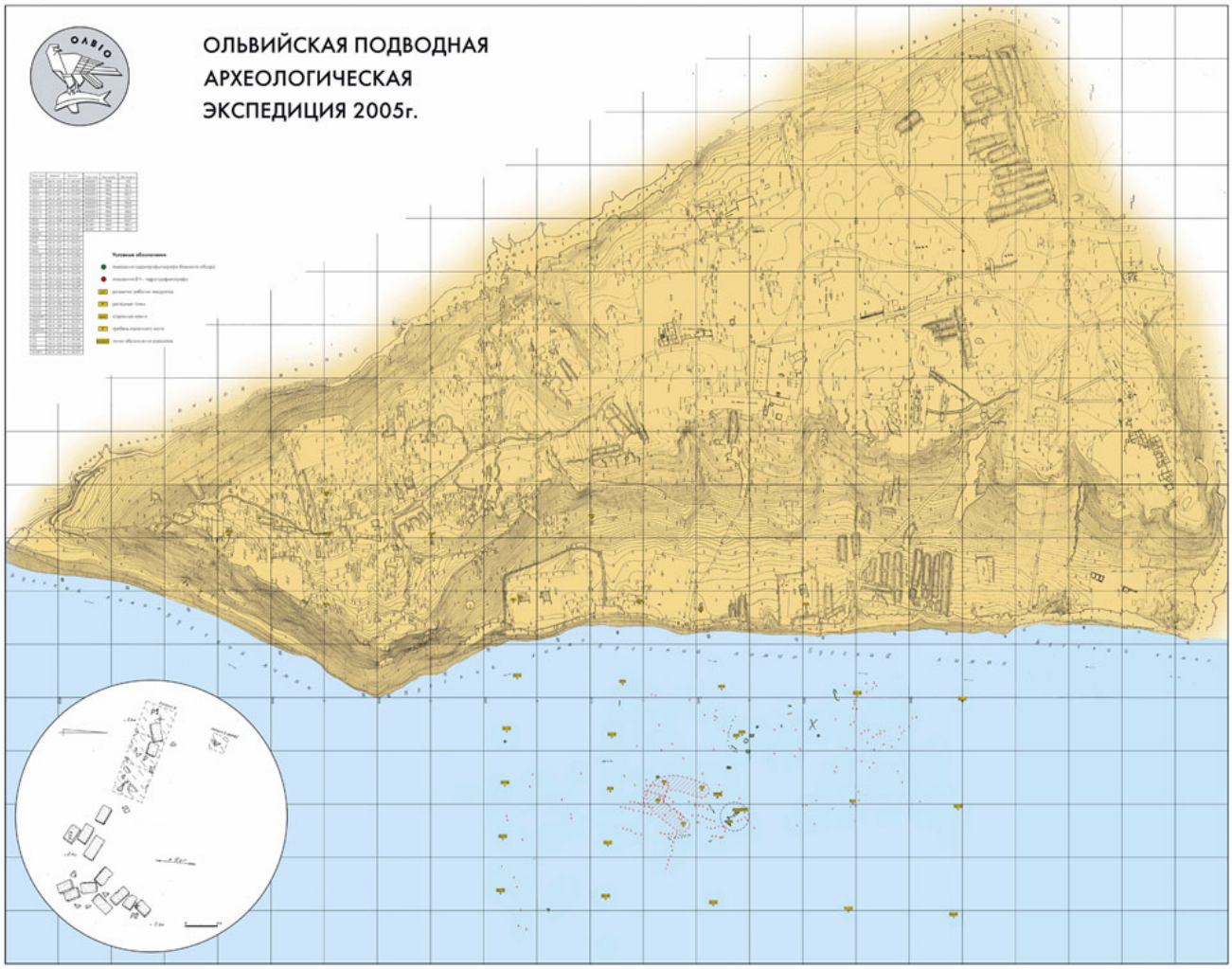
ОЛЬВИЙСКАЯ ПОДВОДНАЯ
АРХЕОЛОГИЧЕСКАЯ
ЭКСПЕДИЦИЯ 2005г.

Ольвия пров. 2005

Ольв. подв.
2005
Раскоп 3
кв. 2

СКОРЕЙ
БОЕМ

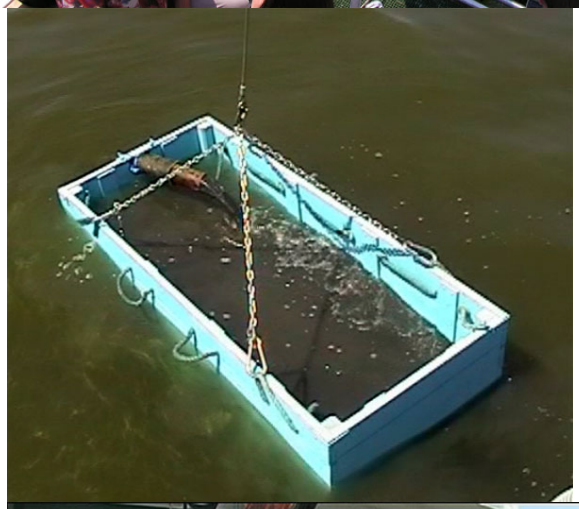

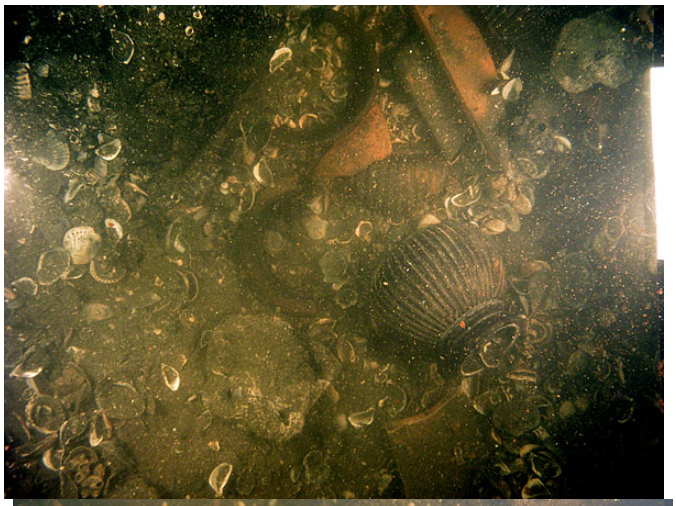

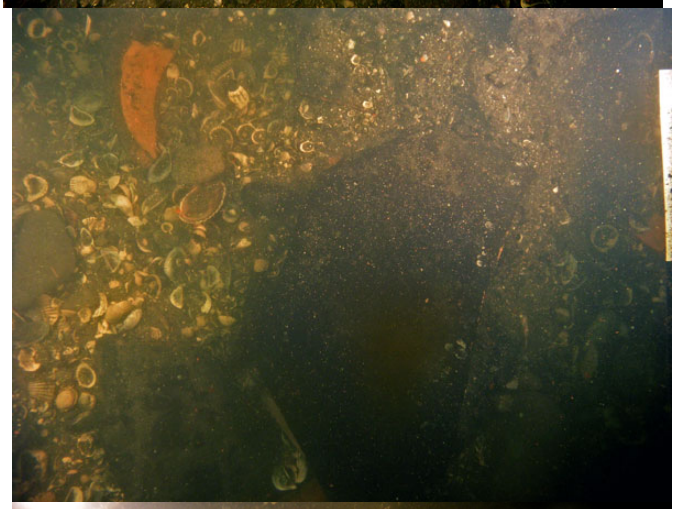

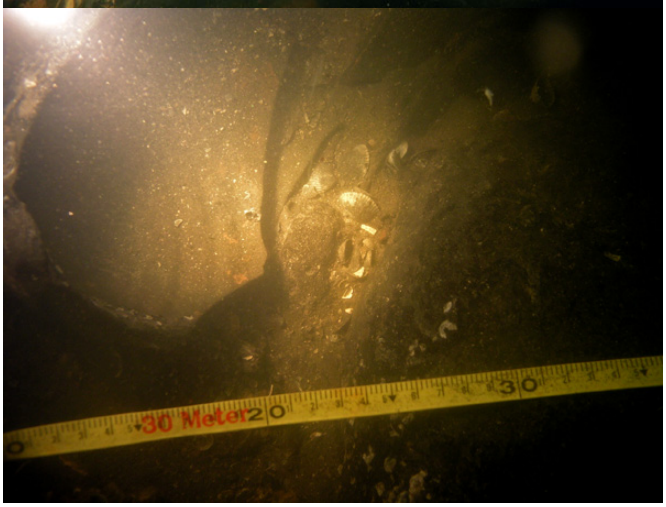
30 Meter
20
30

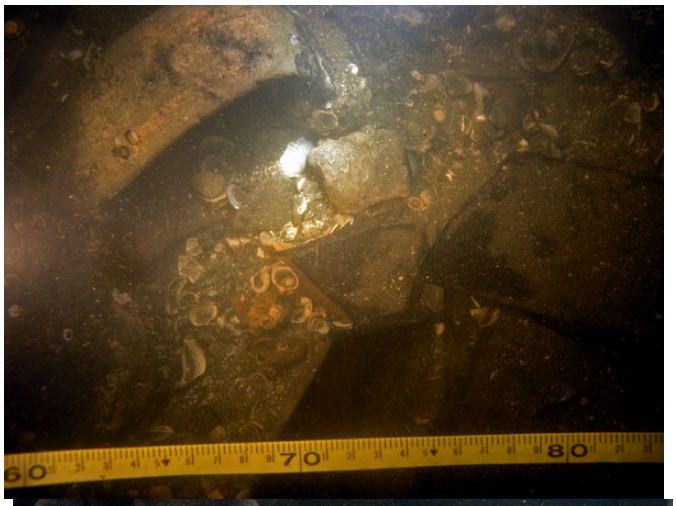

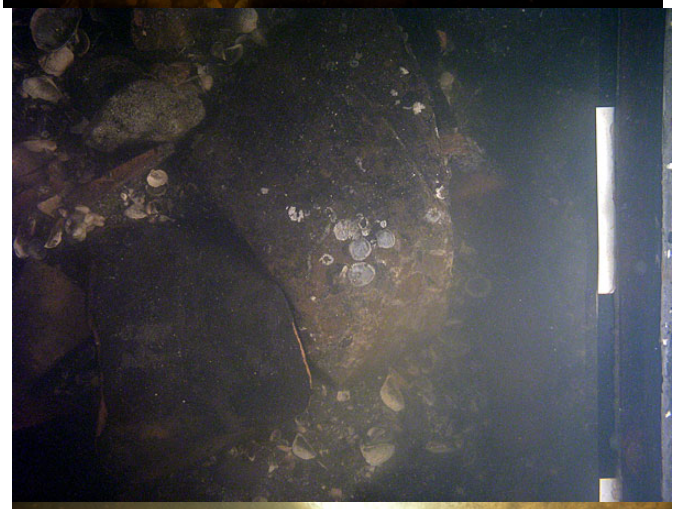

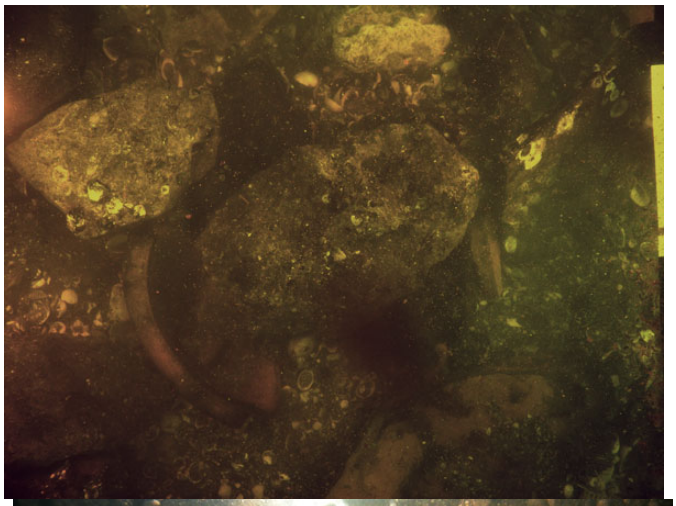

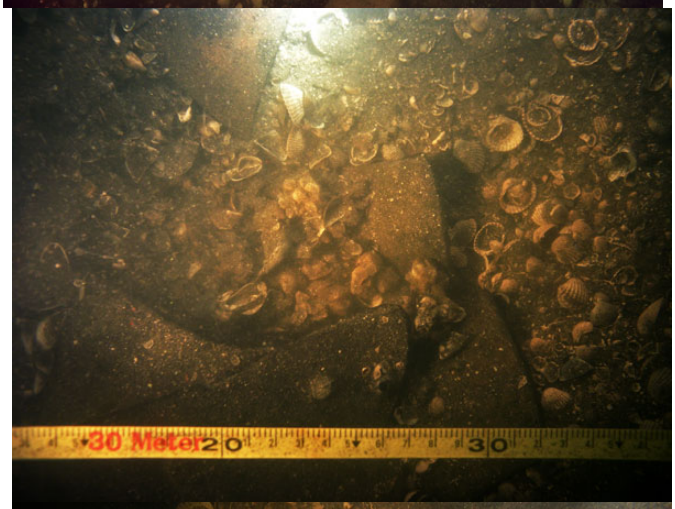
30 Meter
20
30

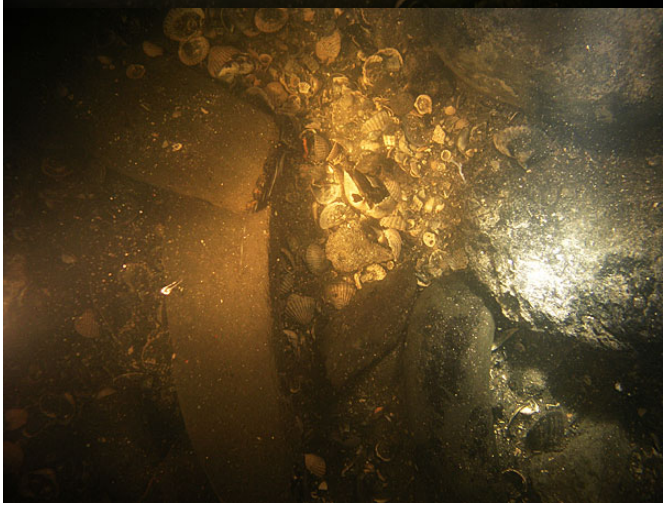

ОЛЬВИЯ ПОДВ. 2005

Внесенные в [illegible] ГГО, GPS и дальнейшие видео материалов

не еще и череп взрослой собаки.

13:59:15

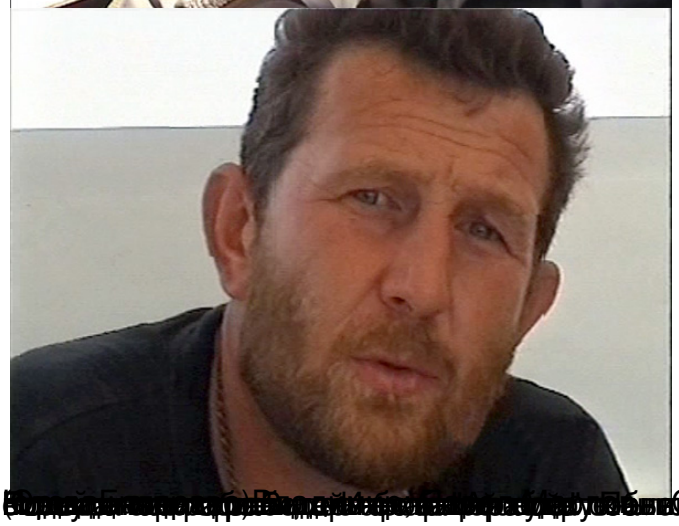

Немного еще фотографий.

Ольв. подъ
2005
Раскоп 3
кв 3

Дальше видео отчет. Фильм Сергея Андриенко